> grafica pubblicitaria
> siti internet
> editoria
> fotografia industriale
36075 Alte Ceccato (VI)
tel 0444 491163
info@grupposedici.com
www.grupposedici.com
GRUPPO S.EDI.C.I. SRL

Sport Montecchio
Anno 16 - n. 1 Gennaio 2022
E-mail: mmvi@libero.it
Direttore Responsabile: Rosanna Frizzo - Redazione, Grafica e Pubblicità: Gruppo Sedici - Montecchio Maggiore - tel. 0444491163 - mmvi@libero.it - Foto: Sandro Scalabrin - Stampa: Gr Grafiche - Reg. Tribunale di Vicenza n. 1159 del 26/11/07

SAF

L'anno appena arrivato

R.F. Il 2022, sportivamente parlando, potrebbe essere ancora importante per i colori azzurri.
Gli eventi saranno tanti e si partirà subito con i Giochi Olimpici invernali di Pechino, dove i nostri atleti non sfigureranno, a partire da Sofia Goggia, specialista della Discesa Libera e del Super G. La valanga rosa, con la Bignone e Bassino, saprà ancora farsi valere insieme a Michela Maiolo detentrice del titolo per lo Snowboard Cross o Arianna Fontana forte di tre medaglie nel Short Track nel 2018. In cerca di medaglie saranno anche Dominik Paris e Alex Vinatzer.
Ma belle sorprese potrebbero arrivare pure dallo Sci di Fondo e dal Pattinaggio Artistico dove potrebbe brillare il talento di Daniel Grassl.
Poi inizierà l'Atletica con le gare indoor di Belgrado e il nostro Jacobs scenderà in pista pensando al grande evento di luglio, i Mondiali di Eugene in Oregon, con i big di tutte le specialità.
L'estate sarà bollente per il nuoto con gli Europei di Roma. Il Calcio femminile vedrà lo svolgimento degli europei in Inghilterra. Sempre al femminile, ma mondiale, sarà la Pallavolo in Olanda e in Polonia. I maschi giocheranno i loro mondiali in Russia a settembre. Sempre a settembre si terranno gli europei maschili di Basket e per il Rugby la coppa del mondo donne in Nuova Zelanda.
Infine dal 21 novembre al 18 dicembre si svolgeranno i Mondiali di Calcio in Qatar. L'Italia di Mancini, fresca vincitrice degli Europei, dopo una serie di risultati positivi, ben 33, è incappata in due pareggi che hanno favorito nel girone di qualificazione la Svizzera. A marzo le partite di recupero per le migliori seconde non sarà facile, dato che sul cammino dei nostri azzurri potrebbe presentarsi la nazionale di Cristiano Ronaldo.
Ma se tutto andrà come deve andare la fine del 22 potrebbe essere molto emozionante anche per il calcio azzurro.
Restringendo la prospettiva e pensando allo sport castellano, il 2022 parte già molto bene con la finale di Coppa Veneto per il Montecchio di Romano e Mattia Aleardi e buone prospettive per tutte le squadre dal Calcio al Basket, passando per la Pallavolo.
Continueranno i successi del pattinaggio e non si arresterà l'impegno del Baskin.
Insomma l'anno appena arrivato potrebbe vederci di nuovo celebrare insieme l'emozione dello sport.

ADDIO AD UN VERO UOMO DI SPORT

R.F. Remo Marchezzolo era mio amico. Insieme, fino a qualche anno fa, siamo stati responsabili del Settore Giovanile Scolastico della FIGC di Vicenza.
Insieme abbiamo organizzato progetti rivolti agli atleti più piccoli, insieme abbiamo giocato con tanti bambini, ma intanto ci si impegnava a trasmettere i valori dello sport. Il nostro progetto si chiamava appunto " I valori scendono in campo" e ogni maggio richiamava, al campo di Atletica di via Rossmini, i bambini delle scuole primarie della provincia. Una vera festa di colori, energia, allegria e Remo, che non ha mai perso il suo spirito bambino, giocava con tutti, incoraggiava, scherzava e soprattutto esibiva il suo mitico cartellino verde, il cartellino del fairplay, per indicare un bel gesto atletico, un buon risultato, ma soprattutto per dire che nello sport puoi essere il più bravo, il bomber che non ha uguali, ma se non rispetti i tuoi compagni, gli altri giocatori, l'ultimo dei raccatta palla, non potrai godere a pieno della gioia che lo sport può trasmettere.
Ecco, Remo cercava questa gioia e la trovava nello stare insieme, con i piccoli, ma anche con i loro genitori, con gli allenatori, con chiunque mostrasse interesse per lo sport. Anche per questo motivo sperava che ogni evento o torneo rivolto ai più piccoli prevedesse un momento finale di festa e di condivisione, magari mangiando qualcosa insieme e brindando alla generosità delle mamme che avevano preparato i dolci.
Era molto legato allo sport castellano del quale riconosceva la capacità organizzativa e soprattutto la dedizione di chi, presidenti, dirigenti e volontari, si impegnano quotidianamente per garantire il massimo ai loro piccoli atleti. Ma soprattutto amava il campo senza barriere del quale parlava in tutte le riunioni in Federazione, fossero queste a Venezia o a Roma. Perché il nostro Cosaro è effettivamente un messaggio di quello che dovrebbe essere il gioco del calcio, non un assalto al fortino dell'avversario, ma un confronto aperto, leale e chi vince è colui che meglio sa mettere insieme talento, forza, intelligenza e fairplay.
So che molti dei nostri atleti più giovani hanno conosciuto Remo e con lui hanno spesso scherzato e riso. Immagino che, come tutti noi, abbiano appreso con tristezza la notizia della sua improvvisa morte e nel ricordarlo abbiano immediatamente rivisto lui a bordo campo esibire il simbolo del buon calcio, il cartellino verde del fairplay. Un piccolo gesto che resta e lo si ricorda anche a distanza di anni.
Caro Remo nei nostri campi di calcio tu sei stato e sarai sempre il signore del Cartellino Verde, ambasciatore di buon calcio, educatore, amico e nonno simpatico e allegro.

MAX Fitness Center
FITNESS - PISCINA - SQUASH - RIABILITAZIONE - AREA MEDICA
RIABILITAZIONE
FITNESS
PISCINA

Viale Trieste 89 - Montecchio Maggiore (VI)
Tel. 0444/491915 Cell. 333/2859853
www.centromax.it Facebook: MAX s.r.l.

LESIONI MUSCOLARI

Lo staff del MAX

Le lesioni muscolari sono, purtroppo, un evento abbastanza frequente in chi pratica sport.
La lesione delle fibre che compongono il muscolo varia a seconda del numero delle fibre danneggiate, ma anche in base alla perdita di forza e flessibilità.
Tra le cause troviamo: preparazione fisica non idonea, movimenti bruschi e violenti, mancanza di un adeguato riscaldamento, calzature non adatte, condizioni ambientali sfavorevoli e traumi diretti.
I sintomi sono: dolore acuto nella zona colpita, dolore intenso persistente anche al termine dell'attività, edema, gonfiore e nei casi gravi ematoma.
Il trattamento previsto segue il protocollo PRICE: Protezione da possibili ulteriori traumi, Riposo da attività fisica, Ice (ghiaccio) locale per almeno 15' più volte al dì, Compressione con bendaggio elasto-compressivo sulla zona interessata, Elevazione (arto in scarico) per favorire il ritorno dei fluidi sanguigni e linfatici.
A seguire sono previste le terapie fisiche (Laser e Tecar) per abbattere ulteriormente il segnale doloroso e infiammatorio e il trattamento manuale delle cicatrici che si vengono a creare nella zona muscolare danneggiata.
L'ultima ma non meno importante fase è la riatletizzazione ossia una serie di proposte che fanno tornare al meglio l'atleta all'attività fisica senza incorrere in ulteriori ricadute.
I nostri professionisti vi aspettano al MAX

AMS
SAF GROUP
A.M.S. S.p.A.
Via Casalin, 3/A - 36044 Val Liona (VI) Tel. 0444/889839 - Fax 0444/889495
www.ams-spa.it e-mail: info@ams-spa.it
PARTICOLARI TORNITI
IN ACCIAIO INOX, OTTONE,
ECOBRAS E RAME

COME E' STATO IL 20

GENNAIO

MAGGIO

IL VOLLEY MONTECCHIO E' SALVO!!!

Con un girone di ritorno sorprendente le ragazze di Mario Fangareggi conquistano una inaspettata ma meritatissima salvezza

GIAMPAOLO VISONA': AMORE PER LA NATURA TRA CIELO E TERRA

SERIE B FEMMINILE: FASE ORO PER LE GIOVANI DEL MONTECCHIO. E' FESTA PER UNA SALVEZZA ARRIVATA CON LARGO ANTICIPO.

PAOLO ROSSI: SE N'E' ANDATO UN CAMPIONE VERO

ADDIO A GIUSEPPE GALEOTTO

IL MONTECCHIO CALCIO NEL 2020 PERDE IL SUO EX GIOCATORE ANTONIO BRUGNOLO

INTERVISTA AL PRESIDENTE ALEARDI: "SONO PREOCCUPATO"

Il Presidente del Calcio Montecchio parla a ruota libera sulla delicatissima situazione sanitaria ed economico-sociale del nostro Paese. A livello sportivo oltre alla possibile prossima ripartenza che tutti aspettiamo è all'orizzonte la contestata legge sulle società dilettantistiche.

FEBBRAIO

GIUGNO

A PROPOSITO DEL FILM "IL DIVIN CODINO"

LE SENSAZIONI, LE ASPETTATIVE, LE SPERANZE E I PROGETTI PER LA RIPARTENZA.

LUGLIO

Calcio Montecchio: Coppola nuovo allenatore

Italiani di pattinaggio: Manuel Ghiotto super

La calciatrice biancorossa Isabel Cortivo

MAX: E' STATA DURA MA C'E' TANTA VOGLIA DI RICOMINCIARE

MARZO

BUON 8 MARZO!

IL MONDO DELLE GIOVANILI ALLE PRESE CON L'EMERGENZA COVID

Abbiamo sentito i responsabili dei settori giovanili per capire come si stanno adeguando alla situazione pandemica e chiesto loro i rischi a cui possono andare incontro i giovani atleti

PER IL VOLLEY MONTECCHIO INIZIA LA POOL SALVEZZA

AGOSTO

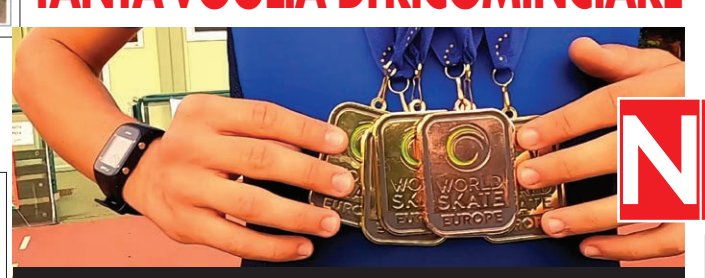

Manuel Ghiotto vince 4 Ori agli Europei

Memorial in ricordo di Oscar Garbin

Presentazione Alte e San Vitale '95

IL CAPITANO: UN RUOLO GUIDA ALL'INTERNO DI UNA SQUADRA

Abbiamo sentito i capitani di alcune società sportive castellane. Abbiamo cercato di conoscerli meglio chiedendo loro come 'interpretano' il loro compito, quali sono stati i momenti più belli, cosa pensano della situazione contingente, come vedono il prossimo futuro e la sperabile imminente ripartenza.

APRILE

PANDEMIA E CRISI NERA DELLO SPORT: PARLANO I PRESIDENTI

CALCIO MONTECCHIO: RIPARTE IN CAMPIONATO CON UN NUOVO DS

GIANLUCA PERIPOLI PRESIDENTE DELL'UNIONE CICLISTICA SOVIZZO

ITALIANI INDOOR DI PATTINAGGIO: ANCORA SODDISFAZIONI

2021

Ecco le copertine e i titoli di SportMONTECCHIO del 2021. La pandemia del Covid-19 ha fortemente condizionato la normalità e la quotidianità di tutti gli sport. Nonostante ciò si è cercato di andare avanti rispettando le norme di sicurezza e la voglia di continuare le attività. Si sa infatti che fare sport non fa bene solo al corpo ma anche alla mente ed ha una forte valenza sociale...

SETTEMBRE

Il Calcio Montecchio pronto per il campionato

MATTIA ALEARDI: "SPERIAMO DI METTERE IN DIFFICOLTA' I FAVORITI DELLA VIGILIA"

IL NUOVO PROGETTO "SOCIETA' AMICHE"

Un Montecchio San Pietro ambizioso

Arriva la Piccola Sanremo

SERIE B FEMMINILE: MONTECCHIO SCOMMETTE SULLE GIOVANI SOGNANDO L'AVVENTURA DEL SALTO DI CATEGORIA

OTTOBRE

Il Montecchio parte bene

Downhill: Martina Paciolla mondiale

Una grande "Piccola Sanremo"

A Capo Nord con due Ciao

NOVEMBRE

Il Montecchio prosegue in Coppa

Il Volley castellano parte bene

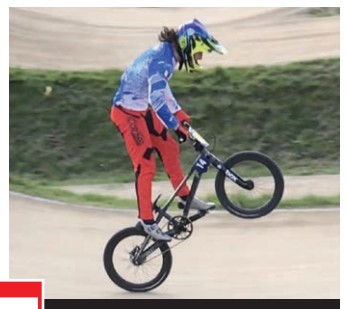

Albert Groppo speranza BMX

LO SPORT CASTELLANO DOPO LA PANDEMIA

STAGIONE DI TRANSIZIONE PER IL BASKET MONTECCHIO

DICEMBRE

Il Montecchio continua a vincere

Manuel Ghiotto bronzo mondiale

KARIBU BASKIN MONTECCHIO ACCEDE ALLA FINALISSIMA DEL TORNEO DELLA RIPRESA

IL RICORDO DI REMO MARCHEZZOLO DELLE SOCIETA' DI CALCIO MONTECCHIANE

Remo e Roberto Faccin durante il Fun Football 2019 **Vedi il video su FB**

Remo ai primi centri estivi dell'Alte Calcio del 2015

Remo Marchezzolo grande uomo di sport, ma lo sport quello vero che esalta i sani principi della socialità, della gioia, dello stare assieme, nel nostro caso, attorno ad un campo da calcio. Remo era testimone di come noi tutti dovremmo vivere l'ambiente sportivo, con serenità e spensieratezza facendo le cose fatte bene ma senza l'ossessione di dover primeggiare a tutti i costi. Lo testimoniano i suoi caratteri distintivi, dal cartellino verde, ai pantaloni infilati dentro i calzettoni rigorosamente uno bianco e l'altro rosso; famose erano le sue frasi tra le quali tutti noi ricordiamo "...non dite a mia suocera che mi avete visto..."

Presenza costante in tutti i campi della provincia, arrivava all'improvviso per una visita, durante un torneo, una partita o semplicemente mentre si stava svolgendo una seduta di allenamento. Con il suo sorriso, la sua personalità straripante portava sempre una ventata di entusiasmo. Noi dell'U.C. Montecchio Maggiore abbiamo avuto anche il piacere di apprezzare Remo come "uomo di campo".

Infatti agli inizi degli anni '80 fece il preparatore atletico nella nostra Prima squadra, allora allenata da mio papà, Mariano Ghiotto. A difendere i pali di quella squadra c'era Leopoldo Nogara, attuale preparatore dei nostri portieri.

Nei mesi scorsi, durante una delle sue visite presso i nostri impianti ci siamo visti. In quell'occasione con me c'era mio figlio a cui regalò il suo famoso "gioco della noce" gesto con il quale, a mio parere, voleva dare testimonianza ai più piccoli di come si devono apprezzare le piccole cose. Difficilmente riusciremo a colmare il vuoto che ha lasciato ma sarà altrettanto difficile dimenticarsi di quell'uomo che dispensava cartellini verdi ai bambini, ai genitori, agli allenatori e ai dirigenti e che è stato per tutti noi un esempio da seguire.

Filippo Ghiotto - Responsabile Settore Giovanile UC Montecchio

"A ogni toseto on balon." Ogni volta che mi incontravo con Remo questo era il suo messaggio. Poi aggiungeva "Con il pallone tra i piedi tutti i bimbi, nessun escluso, si sentono protagonisti, possono dare spazio ai loro sogni. Ogni bambino è unico, dobbiamo rispettare i loro tempi di crescita sia fisica che cognitiva. Nessuno, l'allenatore in particolare, ha il diritto di trascurare, escludere, umiliare un ragazzino per inseguire chissà quale risultato."

Era sempre un piacere parlare con Remo perché non ci 'si incartava' in discussioni tecnico tattiche o, peggio ancora, di astrusi metodi di apprendimento.

Concludeva "Il calcio è nato in strada. E' semplice e per tutti." Ho incontrato Remo in Novembre quando ci è venuto a trovare in occasione di una partita dei nostri pulcini. Mi ha lasciato sventolando il suo proverbiale cartellino verde segnale di Fair-play.

Negli ultimi anni pre-covid la FIGC provinciale e in primis Remo ci hanno onorato affidandoci l'organizzazione del Fun football, la giornata del calcio per i piccoli amici e i primi calci.

Un momento di festa per tutti senza classifica, senza avversari, ma solo bimbi che prendono a calci un pallone.

"Ciao Remo ci mancherai, mancherai a tutto il mondo del calcio. Ci accompagnerà il tuo sorriso contagioso e la tua saggezza."

G. S. San Pietro Montecchio

Chi é nel mondo del calcio da qualche anno, ha sicuramente incontrato Remo in qualche campo sportivo e certamente si ricorda di lui. Era un uomo che con la sua bicicletta girava ovunque. Andava a visitare tutte le società: se c'era un torneo di calcio giovanile lui passava per un saluto.

Ad una delle prime edizioni dei nostri centri estivi è venuto a farci visita e ad intrattenere i ragazzi con le sue storie e i suoi giochi. Era impossibile non sapere chi fosse perché era lui che veniva a fare visita ai ragazzi. Anche ricordarsi di lui era semplice: non ci sono tante persone che hanno una così smisurata passione per il calcio giovanile. Come si fa a non ricordarsi di un uomo sempre con il sorriso in faccia, sempre disponibile e con il suo "mitico" cartellino verde del fair-play che estraeva ad ogni occasione. Una perla rara in un mondo che troppe volte regala solo brutture.

E' incredibile pensare che l'ho visto, salutato e ci ho parlato insieme il 28 Novembre a Vicenza, quartiere S. Pio X, durante la partita che la nostra Prima squadra ha disputato contro l'Altair. Anche in quella occasione con la sua bicicletta e il suo sorriso, mi ha detto che quest'estate sarebbe venuto a trovarci al torneo estivo che faremo con i ragazzini... Remo, anche se non ci sarai, noi il torneo lo organizzeremo comunque, pensando a quanto felice eri ogni qualvolta vedevi un ragazzino che correva dietro ad un pallone. E ogni volta che vedremo un giocatore che aiuta un suo avversario a rialzarsi penseremo a te e al tuo cartellino verde.

Ivan Chiari - Presidente Alte Calcio

Ci ha lasciato Remo Marchezzolo, un grande del calcio giovanile vicentino.

Nei tanti anni di presidenza ho avuto modo di incontrare il prof. Remo Marchezzolo spesse volte, molte quando mi recavo alla sede del Comitato Provinciale FIGC, sempre nei convegni e riunioni per la presentazione dell'Attività di Base. Ricordo di lui la simpatia e l'allegria che lo accompagnava quasi a farti capire che il calcio deve essere visto come sano divertimento.

Ogni volta che ci incontravamo si informava sulla nostra società, se tutto funzionava bene o se avevamo delle difficoltà. Poi era prodigo di consigli e suggerimenti per gestire al meglio l'attività dei nostri piccoli calciatori: dall'attenzione verso tutti i ragazzini indipendentemente dalle loro capacità, all'impegno per la sicurezza e il rispetto delle regole dettate dalla Federazione.

Negli ultimi anni aveva un obiettivo importantissimo: farci usare il "Cartellino verde" durante le partite dell'Attività di Base. Ci ripeteva sempre che un ragazzino, come viene ripreso per qualche gesto antisportivo, al pari deve essere premiato quando compie un bel gesto atletico, ma soprattutto quando ha un comportamento leale e rispettoso verso gli avversari, verso i compagni, verso il mister, verso le regole del calcio. Mi rimane il rammarico di non aver seguito finora questo suo consiglio.

La sua figura era un riferimento per tutti noi che seguiamo i piccoli calciatori e sicuramente ne sentiremo la sua mancanza. Per ricordarlo nel migliore dei modi ci aspetta ora il compito di fare nostri i suoi insegnamenti per non dimenticare quanto Remo Marchezzolo ha fatto per il calcio giovanile vicentino. "

Graziano Meggiolaro - Asd A.C. San Vitale 1995

RUBRICA DI CURIOSITA', INFORMAZIONI E CONSIGLI UTILI

CORRERE ALL'APERTO IN INVERNO FA BENE A CORPO E MENTE

Sono tantissimi i benefici che si possono trarre dal fare attività fisica accompagnati da un po' di aria frizzante sul volto.

Per prima cosa, correre durante la stagione fredda può aiutare a migliorare la resistenza. Tom Holland, fisiologo dell'esercizio, allenatore sportivo e autore di The Marathon Method, afferma che «più fredda è l'aria, minore è lo stress che l'esercizio fisico produce sul corpo, e questo rende molto più facile correre».

Inoltre rafforza il sistema immunitario, contribuendo a tenere lontani i malanni di stagione come raffreddore e mal di gola.

Senza contare i benefici psicologici.

In concomitanza con l'accorciarsi delle giornate e la diminuzione della luce solare, aumentano in molte persone i disturbi dell'umore e la sensazione di tristezza e apatia. Praticare sport, anche grazie allo sprigionarsi delle endorfine, aiuta a contrastare questi stati d'animo e ad affrontare meglio le fatiche quotidiane.

Inoltre la corsa è tra le attività più indicate per perdere di peso.

Per fare le cose per bene bisogna scegliere l'abbigliamento giusto.

Il materiale di ciò che si indossa dovrebbe essere tecnico, perché oltre ad essere piuttosto confortevole, regola il sudore e la temperatura corporea.

Meglio scegliere capi aderenti, in modo da diminuire la quantità di aria tra la pelle ed il tessuto e stare più caldi.

Le estremità del corpo sono le prime a raffreddarsi, quindi mai dimenticare guanti appositi, calze invernali o termiche e un copricapo, soprattutto per chi è calvo, visto che oltre il 30% del calore viene disperso attraverso la testa.

Per proteggere fronte e le orecchie sono utili anche fasce specifiche per il runner, che si possono usare anche per coprire la gola.

Se il corpo sottoposto a temperature particolarmente rigide ci impiega un po' di tempo in più della norma a scaldarsi, la stessa cosa vale nello specifico per i muscoli, che ci mettono qualche minuto in più ad essere pronti all'allenamento.

Per scongiurare il più possibile il rischio di lesioni, quindi, è fondamentale fare un riscaldamento più lungo del previsto, almeno di 12-15 minuti.

L'obiettivo è aumentare la frequenza cardiaca, far pompare maggiormente il sangue attraverso le vene e rendere i movimenti più agili e fluidi.

Anche lo stretching è un passaggio da non dimenticare e deve essere svolto in un ambiente caldo.

KARIBU BASKIN OTTIMI SECONDI ALLE FINALI NAZIONALI

18-19 dicembre 2021: Finali nazionali per decretare il Campione italiano di Baskin, solo quattro squadre sono giunte a Lignano Sabbiadoro per contendersi il titolo, dopo una dura selezione iniziata ad ottobre con diversi concentramenti sparsi in tutto il Paese. Ad ospitare la fase conclusiva del torneo è stato il camp "Bella Italia Village" di Lignano. Oltre al Karibu Montecchio, a qualificarsi sono state: Castanea Messina, Hurricanes Bagnatica (Bergamo) e Lupo Pesaro, queste le migliori di tutto lo stivale.
La prima partita della giornata di sabato ha visto scontrarsi i nero-verdi di Bergamo contro i lupi di Pesaro, i quali hanno stabilito la loro supremazia sin da subito, senza nulla togliere ai bergamaschi che hanno combattuto fino alla fine, anche a risultato ormai evidente. La seconda ha visto affrontarsi i Vicentini e i Messinesi.
Questi ultimi, forse anche reduci da un viaggio non leggerissimo, non sono riusciti a recuperare il distacco che la squadra nero-arancio ha imposto fin dai primi minuti di gioco. A lottare quindi per la medaglia di bronzo i messinesi e i bergamaschi. Entrambi hanno dimostrato una forte volontà, ma la superiorità tecnica del Baskin Bagnatica è stata determinante per aggiudicarsi il terzo posto, staccando gli avversari agli ultimi quarti, dopo un inizio che non sembrava però lasciar spazio a pronostici.
A lottare per il primo posto, le squadre di Pesaro e di Montecchio.
I primi hanno subito creato distacco, recuperato dalla squadra nero-arancio solo agli ultimi quarti. L'ultimo quarto è iniziato infatti con un punteggio di 70-70. Entrambe le squadre hanno comunque suscitato spettacolo dando vita ad una partita che ha tenuto tutti i presenti in piedi fino alla fine. Purtroppo, un paio di errori nell'ultimo minuto di gioco sono costati cari ai Castellani che si sono dovuti arrendere ai Marchigiani, concludendo la partita a 71-79 e aggiudicandosi un meritatissimo secondo posto.
Niente amaro in bocca per il Karibu, che ha affrontato le migliori d'Italia dimostrandosi più che all'altezza e, dopo sei anni di continua evoluzione e crescita, la squadra ha colto i frutti del duro lavoro, sfiorando per un soffio la vetta più alta. Un grazie va a tutta la società del Karibu Baskin Montecchio che ha permesso agli atleti di continuare ad allenarsi in questo anno difficile, trovando soluzioni creative a prova di contatto che hanno dato a tutti la possibilità di continuare ad allenarsi. Risultato che si è di fatto visto con la conquista dell'argento alle Finali nazionali alla prima uscita da un Campionato Veneto. Grazie inoltre alla super tifoseria che ha accompagnato gli atleti durante il viaggio e soprattutto durante le partite, ricevendo anche i complimenti dello speaker.
In vista delle Nazionali del 2022 che si terranno a Isola Vicentina, i nostri atleti riprenderanno gli allenamenti dopo la pausa natalizia. Se volete conoscerli li trovate al polisportivo Cosaro di Montecchio il giovedì dalle 19.00 alle 20.30 e il sabato mattina dalle 10.00 a 12.00.
Vi lasciamo con un piccolo pensiero scritto da Daniele Campesan, giocatore di ruolo 3 e vice-capitano del Karibu Baskin: "Ogni partita, che tu vinca o perda è sempre un nuovo capitolo della tua vita! Perfino le sconfitte risultano essere battaglie vinte se giocate con questa squadra".

Staff ASD Karibu Baskin Montecchio Maggiore

IL 2021 DELLA SCUDERIA PALLADIO

IL RICOGNITORE, RUOLO DETERMINANTE PER IL RISULTATO FINALE

L'avventura di Mauro Peruzzi al Rally di Montecarlo nella veste di ricognitore assieme alla giovane promessa Claudia Musti

SCUDERIA PALLADIO: LE PROSPETTIVE DELLA STAGIONE 2021

Piloti e navigatori della scuderia vicentina parlano della stagione appena iniziata tra speranze e molte incognite

SCUDERIA PALLADIO: PROSPETTIVE E SPERANZE DELLA STAGIONE/2

Seconda parte della serie di interviste a piloti della scuderia del Gatto col Casco, la più longeva d'Italia, che corre non solo su strada

ALBERTO BATTISTOLLI, LA SUA STAGIONE E IL PENSIERO DI 'LUCKY'

Il celeberrimo Luigi 'Lucky' Battistolli ne parla sia in veste di padre che come pilota vincitore di oltre 50 rally

TIZIANO GECCHELE: UNA EX GRANDE PROMESSA PER IL CROSS, UN GRANDE DRIVER DEI RALLY

Ha scelto sin da giovane di dedicarsi completamente al lavoro abbandonando i sogni di una possibile carriera professionistica, prima nel motocross, poi nei rally

SOFIA PERUZZI: PASSIONE PER I RALLY MA ANCHE PER LA MONTAGNA E LA VELA

Cerchiamo di conoscere meglio la giovane navigatrice montecchiana portacolori della scuderia del Gatto col casco

FABIO ANDRIAN, UNO STACANOVISTA CHE PENSA AI GIOVANI

Il navigatore della Scuderia Palladio ama seguire le promettenti giovani leve al volante

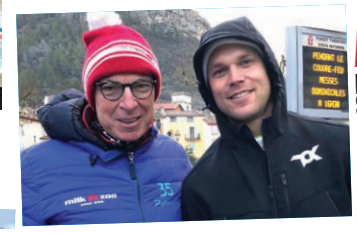

MAURO PERUZZI: "IL MIO MONDO E' QUELLO DEI RALLY"

Il Presidente della Scuderia Palladio e notissimo navigatore, fa parte di una ristrettissima cerchia di Supervisori per conto dell'Automobile Club d'Italia e segue da vicino la promessa Alberto Battistolli

MARCO GHIOTTO FA TRIPLETTA NEL CAMPIONATO BOSS GP

Grande stagione da parte del pilota di Arzignano che già prima dell'ultima tappa di Monza si era assicurato la conquista del titolo con oltre cinquanta punti di vantaggio dal secondo, Simone Colombo

ALBERTO BATTISTOLLI: UN ANNO DI CRESCITA FINITO COL BOTTO!

Una stagione per il giovane alfiere della Scuderia Palladio con tante gare fatte per fare esperienza e per conoscere al meglio la macchina che si conclude con la bellissima prima vittoria assoluta nel Liburna Rally Terra

scuderia PALLADIO
ZORZETTO ACCIAI SPECIALI
New Ecology
STAGIONE SPORTIVA 2021
NARDI COMPRESSORI
DIGIMAX
TEK